京城日報
十二月三十一日(日)
夕刊
發行人 兒島吉人
印刷人 小川三之
京城府平太郎一丁目
日城社 社會部 電話 新聞 發行所

# 國防自防權へ保確の權衛

## 愈よ比率主義の桎梏より脱す

通告文を手交した齋藤大使

# 條約廢棄通告を齋藤大使手交す

## 廿九日米國務長官へ

## 軍縮史上に一新紀元

【ワシントン廿九日電通】駐米日本大使齋藤博氏は廿九日正午(日本時間廿日午前二時)ワシントン市第十七番街アメリカ國務省二階國務長官室に於て國務長官コーデル・ハル氏と會見、一九二二年二月六日ワシントンに於て署名された海軍々縮制限に關する條約の第二十三條に規程に從ひ、アメリカ合衆國政府に對し右條約を廢棄する意思を通告すべく、大使館公用箋の片面に印書され大使の自署せる通告文をフオリオより取出し之をハル國務長官に手交し、右通告理由及び事情につき一般への說明と同樣の主旨を口頭を以て通達した、これに對しハル國務長官は通告を受理諒承せる旨答へ、遲滯なくこれを他の同條約加盟國へ傳達すべしと附言し、こゝに世界軍縮史上に一大改革を齎らすべき劃期的會見を終つた

### 口頭で主旨說明

【ワシントン廿九日電通】齋藤大使はハル長官へ條約廢棄通告文手交後口頭を以て通告理由及び事情を述べ、左の主旨の說明を行つた

一、日本は新軍縮協定の締結及び運用を通じて軍備の縮減を提案してゐるのである、吾人は現有勢力を減少する用意がある、しかしこの點に關しては全く割られてゐない、物質的並に精神的の理由よりも、吾人は本質的の軍備縮小を

通告文を受理したハル長官

### 廢棄通告文

【東京電話】華府條約廢棄通告文左の如し

以書簡啓上致候　陳者本使ハ本國政府ノ訓令ニヨリ左ノ通　閣下ニ通報スル日本國政府ハ一九二二年二月六日ワシントンに於て署名セラレタル海軍々備制限ニ關スル條約第二十三條ニ從ヒ該ニアメリカ合衆國政府ニ對シ右條約ヲ廢止スルノ意思を通告ス

依テ右條約ハ一九二六年十二月三十一日以降効力ヲ有セザルモノトス

本使ハ茲ニ閣下ニ向ツテ重ネテ敬意ヲ表シ候

於ワシントン　齋藤博

アメリカ合衆國國務長官
コーデル・ハル閣下

# 求むるは平和のみ

## 齋藤駐米大使の聲明

【ワシントン廿九日聯合】齋藤駐米大使は廿九日正午ハル國務長官にワシントン海軍條約廢止通告文を手交した後、直ちに內外新聞記者團に聲明書を發表した、聲明書全文左の如し

日本政府は一月ワシントン條約第二十三條の規定に基き同條約廢棄の意思を通告したが、しかも日本政府はわが提案を具現しこれに代るべき協定の締結を衷心より希望して既に行動を開始したのである、予の見るところによれば、一部の論者はこれ等試提案中の一項即ち軍備平等の要求を不當に誇張してゐるが、これと同時に日本は攻擊を可能ならしめるが如き海軍々備の徹底的縮減を提案してゐるのである、吾人はワシントン條約に規定された巨大にして且つ浪費的な軍艦の廢止を提案し、しかも吾人は現有勢力を減少する用意がある、しかしこの點に關しては全く割られてゐない、物質的並に精神的の理由よりも、吾人は本質的の軍備縮小を遂行して各國民を

### 戰爭の不安より解放

する事を衷心より希求して已まない、若し右提案が採用せられ、これに基き新軍縮協定の締結を見ることは我國民の自尊心を滿足せしめること之を必要と認め、同一の規定に從ひ本年末迄に右提案の意思を通告するものであるから、現在の海軍國間の兵力の差等を規定するものであるから、同協定の成立を見ることは我國民の自尊心を滿足せしめること之を必要と認め、同一の規定に從ひ本年末迄に右提案の意思を通告するものであるから、現在の海軍國間の兵力の差等を規定するものであるから、且つ差等比率を以て律せられることは我國民の自尊心を傷つけるもので、永遠に國民に對し疑惑を與へる所以である、從つて帝國政府は前記條約第二十三條の規定に從ひ本年末迄に右提案の意思を通告する必要と認め、同一の規定に從ひ本年末迄に右提案の意思を通告するものであるから、現在の海軍國間の兵力の差等を規定するものであるから、且つ差等比率を以て律せられることは我國民の自尊心を傷つけるもので、永遠に國民に對し疑惑を與へる所以である、從つて帝國政府は前記條約第二十三條

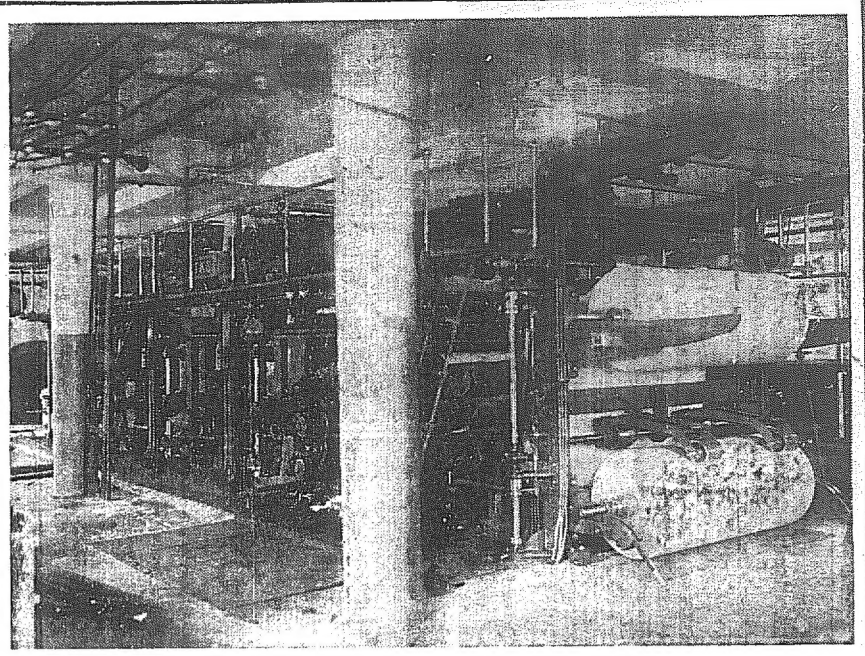

# 聖上陛下御風邪
# 年賀御取止め
## 側近より御臥床を奏請す
### 湯淺宮相 謹話

天皇陛下には二十八日より御風邪に拝されましたので、同日夕刻より側近において御臥床を奏請いたしましたところ、廿九日正午以後は御平熱となり、御氣先も順る御良好に渡りましたのでありますが、なほ御疲を御ふため、四方拜、新年拜賀、新年宴會等の御儀も御取り止めを奏請いたしました

嚴且祭、元始祭は御代拜行はれると承ります、四日の政始めにおきましては、宮内大臣において今後の御模様を拜したる上御設定を仰ぐ豫定であります

# 年賀郵便愈よ殺到
## 京城局總動員で轉手古舞
## 昨年に比べて二割増

新年御目出度ございの賀狀は京城郵便局に山と積まれ、二百十三名の職員が徹宵 整理に追はれてゐるが、今年の賀狀はインフレ景氣の波に乘つて俄然殺到、廿九日迄に京城郵便局の引受數は二百六十五萬四千六百九十九通、到着數は百八十六萬五千七百三十二通、總數三百二十八萬六千五百六十八通で昨年の引受數二百十八萬九百四十通、到着百五十三萬四千四百九十四通、總數二百四十七萬五千七百七十四通に比べて何れも二割二分の激増 振りを示してゐる

## 年賀電報 けふ開始

新春から新しい試みとして實施される超スピード賀狀——年賀電報は愈々卅日午前八時から引受を開始した第一日三千日に京城郵便局電信係窓に差出された賀狀電報は午前十一時迄に五十六通、元日の朝、年賀電報が參りましたと市内に配達されるべく到着した數は十一時迄に三百六十二通で、午後から三千一日にかけてどれだけの年賀電報が殺到するかと京城郵便局電信課では三日八十一名の職員が緊張した面持で待機へ、一方配達の方は市内四十五町を十八區に割も、配達人十名を臨時増員して待機の形勢をとつてゐる

## 安達博士の死に聯盟から弔電

【ゼネヴァ廿九日電通】聯盟事務總長アヴノール氏は廿八日逝去せるヘーグ常設國際仲裁裁判所判事安達峰一郎氏の未亡人に左の電報を以て哀悼の意を表した

國際聯盟は逝去せられた判決君の聯盟に盛されたる功績に對し深甚の感謝の意を表す

## 匪賊に襲はる

【ルビン廿九日聯合】在ハルビン長春運送所所屬のバス三臺、トラック六臺は國道局大橋、雙城堡の兩氏及び滿洲國人約三十名その他貨物を滿載して去る二十七日松花江下流低洲を出發、通河に向ふ途中、突如匪賊に襲はれ、乗客及びトラック三臺は焼毀された模様で、大橋、雙城堡兩氏は全運力でバスで通河に逃れた

# 土木談合事件公判
## 正月中に開く
### 明年への持越大事件少し
### 大部分は年内に處理

京城三法院も既に廿八日で御用納めとなり、新春七日から御用始めとなるが、各法院とも本年度は事務整理に引続りのスピードと手際 を見せ、特に問題事件、朝鮮土木談合事件以來當部されて以來當部された地方法院の諸事件は刑事部長より更に御會生裁判長に移つて整理され、又上級法院でも大物事件はなく、殆んど年内に片付けられて終つた、來年に持ち越される大物としてはたゞ京城電氣、他の傳物を滿載して去る二十七日松花江下流低洲を出發、通河に向ふ

## 辯論 川の業績頭 241

件のみで、これは京城辯護人の辯論も終り内地御辯護人のみ殘されてゐるが、正月中には開廷される見込みである

# 外金剛の雪便り
## スキーヤー出かける

『狂ひ天氣』はいつまで續く、京元線には雪影もない、併し二十八日來外金剛に降雪あり廿九日の積雪廿五糎に達した、まだスキーは出來ないが、それでも待ちぶくんだ人達は二十九日早朝出発した、三防線は『また』、二千山附近は雪晴が伸び出したといふ、どうかと思ふがまだ雪のないのは東寶でスキーには噴息もの

# 一六銀行の怠慢を通して……
## 景氣よし
### 民間質屋は大晦日には終夜營業をする
### 質入より受出が多い

公設質屋が加つてザット二百三十六軒から四十萬府民の家庭内に散在して手ッ取り早くその日〳〵の『都』を付けてゐる

◇……ボーナスも貰つたし、給料の三十一日は特に御機嫌さんの便宜を計つて、日曜は午後八時頃切の營業時間を除後の繁を越えて、翌日一月元旦の初日の出前迄大延長する府内黄金町の某質屋さんに、『ボーナスも貰つたし、給料の三十一日は特に御機嫌さんの便宜を計つて、日曜は午後八時頃切の營業時間を除後の繁を越えて、翌日一月元旦の初日の出前迄大延長することになつてゐる

◇……ラッシュアワーに目をまはす府内黄金町の某質屋さんに、『ボーナスも貰つたし、給料の三十一日は特に御機嫌さんの便宜を計つて、日曜は午後八時頃切の營業時間を除後の繁を越えて、翌日一月元旦の初日の出前迄大延長することになつてゐる

◇……民間質屋さんでは師走大詰の三十一日は特に御機嫌さんの便宜を計つて、日曜は午後八時頃切の營業時間を除後の繁を越えて、翌日一月元旦の初日の出前迄大延長することになつてゐる

◇……京城府西部公設質屋の元主任は

今年は去年と違つて入質よりも受質の方が約二倍で、私の店でも一日八十件の受質に入れは四十件位です、永年の經驗から見るとキット景氣が良いのに違ひはありません

◇……泣くも笑ふも後一月だ二百六十五日の悲喜劇を織込んだ家計簿の總決算時かドッと押寄せたーそれだけ大江戸時代から昭和ヘイミチクも敗廉を張る黒長金權機關質屋業者の目まぐるしい書入時である

◇……現在京城府内には一六銀行が内地人側八十二軒、朝鮮人側百十五軒、それに府内で東西二軒の公設質屋が加つてザット二百三十六軒から四十萬府民の家庭内に散在して手ッ取り早くその日〳〵の『都』を付けてゐる

◇……ボーナスも貰つたし、給料の三十一日は特に御機嫌さんの便宜を計つて、日曜は午後八時頃切の營業時間を除後の繁を越えて、翌日一月元旦の初日の出前迄大延長

◇……ラッシュアワーに目をまはす府内黄金町の某質屋さんに、『ボーナスも貰つたし、給料の三十一日は特に御機嫌さんの便宜を計つて、日曜は午後八時頃切の營業時間を除後の繁を越えて、翌日一月元旦の初日の出前迄大延長

◇……京城府西部公設質屋の元主任は

# 光電式日京よ愈よ
## 超高速度輪轉機
### 本紙新年號より
# 活動を開始す
## 一時間三十萬部の能力
### 元旦號紙上に一萬號記念 新事業發表

本社に新設された京日式電光超高速度輪轉機は去る十一月上旬東京機製作所で出來に近るべき最新設計を以て完成し、直ちに解體搬出し、十一月末に月より聯携協力努力し、日夜工を急いだ結果、すべて順調に進行し、先日非常なる好成績を以て試運轉を終り、引き續き試驗的出刷中の處、本日を以て一切の設備は何から何まで電氣ボタンを押すことだけで一切の機械は意の如く操作され、全く驚異に値する新威力である

本社に到着と同時に、多數の專門技術家により本社工場に据付け工事に着手し、以來係員一同協力努力し、日夜工を急いだ結果、すべて順調に進行し、先日非常なる好成績を以て試運轉を終り、引き續き試驗的出刷中の處、本日を以て一切の設備は何から何まで電氣ボタンを押すことだけで一切の機械は意の如く操作され、全く驚異に値する新威力である

國家の内外多事多難の際、本紙はさらに大活動を開始すべく、編輯、營業、工場その他社内全般に亘つて各種の大計畫、大改善を施し充實を期してゐる、それ等と相俟つて遠に讀者の期待に副ふべく一段の飛躍をすることなつた

しかも昭和十年には紙齢一萬號を迎ふる記念すべき年である、讀者サービスとして數多の記念大事業は既に着手し準備進行中であるが、取り敢ず元旦號にその第一次の發表をする事にした、どうか期待されよ

の激する如く流れ出でる、かくて印刷された新聞は直ちにコンベヤーによつて發送部に送られるや、遂にさながら戰場の如き活動が起され、一刻も早く、一刻も新しいニュースを讀者に送るべく列車へ、郵便局へ、府内販賣店へと必死の競爭となる、本紙の新設備は何から何まで電氣ボタンを押すことだけで一切の機械は意の如く操作され、全く驚異に値する新威力である

國家の内外多事多難の際、本紙はさらに大活動を開始すべく、編輯、營業、工場その他社内全般に亘つて各種の大計畫、大改善を施し充實を期してゐる、それ等と相俟つて遠に讀者の期待に副ふべく一段の飛躍をすることなつた

しかも昭和十年には紙齢一萬號を迎ふる記念すべき年である、讀者サービスとして數多の記念大事業は既に着手し準備進行中であるが、取り敢ず元旦號にその第一次の發表をする事にした、どうか期待されよ

## 故東郷元帥夫人 けふ葬儀行ふ

【東京廿九日發】故東郷元帥夫人テツ子刀自の葬儀は廿日午前十時より麹町區上六番町の自邸で神式により執行された、靈柩には長くも皇太后陛下御下賜の御供物が飾られてゐる、午前十時製半龍出棺式、喪主侯爵東郷元帥、令息、令嬢、親戚近親、喪主侯爵、國田伯爵の家族一同着席、喪主侯爵が靈前に進み玉串を捧げ、最後の御別れをなしたる後、家族親戚一同焼香を了

## 横領した上脅迫 不埒な男遂に檢擧

京城電氣會社の四番線一番金永碧（ヨ）は同番地二番地（ヨ）青均（ヨ）と同番地十二番地（ヨ）鄭鎮鶴所有家屋敷百間の所有權問題で借金の世話を頼まれ同氏の印鑑を偽造し黄金町四丁目高濱茂氏に三百五十圓で抵當に入れそのまゝ行方を晦ましてゐたが、二十九日午後十一時三十分頃電話通りを通行中を朴青均が發見してその不法を責め返金を迫つたところ、反對に朴青均のさんの惡にどなりこんで一生懸命ふと『ナイフを突出し脅迫してゐるのを警察官が逮捕した

## 宴會

新築落成しました、會席御料理、すき燒、すし、その他は出しもの一切御好みに應じます、どうぞ御利用下さい

◇最◇美味◇安く

◇出前は遠

新年宴會は是非新築の松月へ

濟州通　松月　電話光二四六

## 本券の新重役

京城本券番は今回資本金二萬圓全額拂込すみの株式會社となり廿八日一切の手續きを終つたので、甘日一番に新重役を選出したが、加藤、淺田の兩者を除く外は新に生れ變つた顔ぶれとなつてゐるものだけに非常に賑ひ定してゐるものだけに非常に賑ひ

## 街頭に怪し男

三十日午前十時頃京城鍾路二丁目附近を徘徊する怪しい男を鍾路署員が取調べると、金剛石指輪一個、時計一個、懷中時計一個、現金二百餘圓の外鍾路署員二十一名が取調べてゐるが、出所については目下留置取調中である

## 十萬圓事件 東銀關係溥

## 例の水原茂選手
# 泥酔し暴行
## 奉天で遂に告訴沙汰

【奉天廿九日聯合】押迫つた二十八日奉天警察野球部選手元圓鍾選手水原茂、津田四郎兩君外四名及び元警視總監、富田光雄氏等に對し傷害罪で提出された、事件は當新軍司令官が置帰した日、去る廿四日クリスマスイヴでメートルをあげた揚句の記者が、同夜十二時頃加茂町明治ダンスホール前で些細のことから巡査と喧嘩の末、警察署に拘引され、翌朝釈放された、同所の奥で警察長官三郎中佐と會談中の滿日記者 寺島敏二氏に對し暴行したとばかり同外に連出し

## 看護婦募集

多少經驗ある者至當採用す

龍山大門通四ノ六九　式笠產婦人科

## 高級寫眞 感じの良い寫場
## お正月のお寫眞は
### 渡邊寫眞館へ

本町一丁目　電本二二七八

（元旦より三日間御年玉進呈致します）

## 月やくの良藥

私方の月やくの藥は身體にゲリやハライなどの副作用なく有効な藥で大變喜ばれるものですから安心して服用が出來ます。

お困りの方は今すぐ御申越下さい。

尽しい藥の説明書を無代で進呈します。

奈良縣生駒郡郡山町　辻野みさゑ

電話〔〕・三〇〇

## 日本橋 カフエー
## 奉天行女給募集
### 拾名

單獨者ニテ同情ノ無キ者、旅費支給（但シ到着ノ上）寫眞送ル、奉天春日町拾番地（銀座）

## 淋病 ブラオンギン ケンゴール

簡單に根治する世界的發明藥

淋病患者の悲痛心情で罹て苦悩の中に、淋病患者の悲痛心情で罹て苦悩の中に、淋病患者の悲痛心情で罹て苦悩の中に、

# 年の暮に黄金の雨

## 平壌舊市街は物凄い景氣

### たんまり儲けた西鮮の鑛山業者が

### 莫大なお金を撒く

【平壌】府内舊市街方面は昨今の景氣は素晴らしいもので北金組の話るところによると水曜は平北部地方は大豆平年作の歌稼があり一方米價は豊荷の高價のため農民の懐具合は非常によくまた平壌には西鮮三道の金山方面の關係者が本據を置いてゐるのでそれぞれ平北地方は大豆平年作の歌稼があり一方米價は豊荷の高價のため農民の懐具合は非常によくまた平壌には西鮮三道の金山方面の關係者が本據を置いてゐるのでそれぞれ平北地方は大豆平年作の歌稼があり一方米價は豊荷の高價のため農民の懐具合は非常によくまた平壌には

## 無事故の新記録

### 永登浦署の歳末陣朗か

【永登浦】新興工業地目指して繁樂した組民、勞働者群の各種犯罪に悩みの永登浦署では年末に際し永登浦署の高井署長の指揮の下に警察官を配置し警戒網を張り警官隊を組織して防犯思想の普及に遺憾なきを期し最近漸く犯罪が減少するに至つたが歳末

## 流感患者一萬人

### 百八十八名の死亡者を出し

### なほも増加の傾向

【釜山】釜山で流行性感冒が猛威を振つてゐるので道衛生部で調査中所の廿五日現在で今月中各府郡を通じ總生患者二萬五百四十七名、現在患者七千八百廿餘名、死亡百八十八名と報告、明、昨今漸く減退するの模様を見せて來たもの急激な天候變動によつて一層激增するのではないかと危惧されてゐる

## 平南の死亡者四百名に達す

### 暮の平壌府内には廿名の傳染病患者

【平壌】十一月初旬から道内全般に亘つて惡性の流感が猛威を振つてゐたので道衛生課では道内各警に命じて調査を行はしめてゐたが、それによると十一月初旬から同月末までに流感にかゝつた道民は總計一萬八千三百餘名でその中死亡者は三百九十名に達しこれを地方別に見ると平原の四千八百餘名を筆頭に平壌二千五百餘名、鎮南浦、中和大同、江西、成川が各一千餘名、孟山、安州、龍岡が各九百餘名で鄭遠、德川、江東方面が最も少く、死亡者は鎮南浦の四十四名が最高である、なほ平壌府内廿七日現在の傳染病患者は腸チフス七名、猩紅熱が九名、ヂフテリア二名、パラチフス、流腦各一名、合計廿名であるが平壌ではこれが總防宣傳に大童となつてゐる

## 羅津の人口

### 二千人減る

【羅津】邑では去る十日から約一週間人口調査を行つた結果總數二萬二千五百三十四人といふ數字が現れた、昭和六年末は約四千五百人、七年末が五千八百廿三人、八年末は終端港に決定した關係上驚異的一萬五千二百六十二人となり超えて九年九月には二萬四千五百餘人に上つたが都市計畫發表後の景氣が期待に反したのと結氷期に入つて勞働者が歸國したため今回は約

## 少年の細腕で稼ぎ出す五百圓

### 殆んど普校で生産される

### 評判のよい渭原硯

【江界】國産名物として半島は勿論、内地、滿洲まで知られてゐる渭原硯は渭原の硯を殆んど凱だけで販はせてゐるが、この名物の生産が大部分少年たちの手でなされてゐる、渭原公普校では實科教育に硯細工に力を入れ指導生産技能をとわけて作業に當らせ、明者は卒業した細工物に拵つきのものばかりで、後者は可愛な學童である、業生中から技術優秀者を選抜採用

## 北鮮航路の運賃引下げ

### 當業者と釜山商議

### 二十七日懇談協議

【釜山】釜山の商船業者は最近の不況に鑑みて北鮮航路の運賃値下げの要望を出してゐたが、今期が到來したのを好機として廿七日大阪、朝鮮の代表者を招聘して同盟會議を開催するところがあつた

## 飛行機格納庫

### 飛六から拂下げの

### 二機を觀覽せしむ

【平壌】飛六聯隊では航空兵器及ための九一型偵察機一機、乙式偵察機一機を附に無償拂下げたので府ではこれを一般に參觀させるため水遊平壌州九坪五合乙番地の格納庫を山手小學校南側に建築、右二機を聯隊々員の援助の下に廿八日までに組合を完了したが、府では飛行機の好意で現在日本で使用しつつある各種飛行機の點興を立て硬製造、工場を經過するものが相當にあるが、最近月立つて東京あたりの貴、藍家からの注文の多いことや滿洲國からもドン〳〵注文があるので金澤校長は同業者の種を蒔てゆくことをわかことのやうに勧めてゐる（寫真上は在校生の作業狀況、下は名物の硯）

## 太田氏忠明寄附

【長巡浦】巨濟島長承浦の愛人故太田條次郎氏の遺品は故人の忠明にあたり本風寺派出所神具納所建設として四百圓、慶尚南道の四百圓、計千枚、二千圓、巡査宿舎、はじめ人巡小校、二千圓、巡査宿舎、太田條次郎氏の遺品、その他各種神具、其他、二千圓、その他各種神具、其他、二千圓、合計千四百圓を寄附した

## 忘年大衆演藝の夕

同八時（東）漫談　琴取り　井口　朝波
同八時二〇分（大）漫才　朝から晩まで　八丈　竹幸
浮世夢出羽助　落語　道具屋　桂　圓枝
同八時三五分（大）落語　紀國屋文左　梅中軒雲龍
同九時（大）演花師　衛門踊り船
同九時三〇（東）時報　ニュース　氣象通報　翌日のプログラム紹介
同一〇時（東）移動演況　後楽園
酉鳳景　放送局動車より中繼
同一一時（東）歌謡曲　唄　一駒　千鳥かすみ　唄　政子　三味線　政子　同　政子　小と　葉　洋楽伴奏
（ロ）大川ぶし　唄　政子　同　駒子　同　福生　同　喜美　同　香　同　玉千　同　福　同　政一　三味線　小と　洋楽伴奏
同一時五五分（東）管絃楽　除夜の音楽　潮戸口勝吉編曲　東京シンフォニーオーケストラ　指揮　潮戸口勝吉
午前零時（東京）除夜の鐘（二元放送）（東京）芝增上寺より中繼（京都）花園妙心寺より中繼

## 除夜の鐘

（二元放送）午前零時

東京増上寺より

京都妙心寺より

それぞれ

## 童話（午後六時）

### 犬とるのしゝ

大石　運平

犬（成）年の昭和九年もおしまひの日になつて明日からは犬に代つてるのしゝ（犬）がこの年を受持つことになりました、十二月三十一日――夜――どこか山奥で犬はるのしゝに會ひました、犬は自慢の鼻をピコ〳〵動かしながら「犬へんなんぎな事が聞いたこの一年も自分の力で居事に驚ろる事が出來たよ」と話しかけました、そして「來年のるのしゝ君の方でうまくいくかなあ」と危ぶみながらるのしゝ君の首の先脈譜を話し出しました、落ちつき拂つたるのしゝは自分の身の上話や自慢話をゆつくりと犬にきかせて「明明で公正な勇氣――無定見な猛突でなく――は四でもうまく解決するよ、勇氣だ勇氣だ」と逆に言ひきかせて除夜の鐘が鳴り終ると勇ましくスタートを切つて走り出しました。犬はいつまでも〳〵勇ましいのしゝの後姿を見送つて居りました

## 第二放送

午後零時五〇分　ピアノ獨奏　金煥憎
同六時二五分　產業ニュース　愚魯學院
同引續き　經濟講演　裏成郎
同七時三〇分　一九二四年歌集　李弘植
同八時　音樂　趙尊淳
同八時三〇分　聲樂　張成玄
同八時四〇分　唱劇　吳太石

## 南鮮水害義捐

（十二月二十七日迄）

慶校職員▲四百九十四圓七十錢京城帝國大學▲百六十圓石川榮治郎取締役▲四百九十四圓七十九錢▲五圓三十錢▲四百九十四圓七十九錢▲五圓三十錢▲四百九十四圓七十九錢▲五圓三十錢

# 朝鮮産業大觀（三十六）

## 海に財寶陸に資源
# 農山漁の三柏子揃ふ
### 東海漁村振興風景

江陵道東海岸は海岸線の延長二五七哩里にして沿海六郡三九ヶ浦大小漁村一三六を算し、南北に縦走する大白山脈（金剛山）に連行する潮流は寒暖相交錯し十種の若民能に過ぎない

四季の推移に伴ひ各種漁獲物の來遊は重なる重要魚類三七種目類五種類六種にして一大寶庫をなす

主要港としては地勢の天然良港なる長前港を始め東海岸津東草、注文津、鷺浦、灯臺、竹邊、厚浦等の良港がある

そしてこれ等の漁港を通じて行はれる漁撈は大羽いわし漁業を始めさば、たら延縄、機械底引網、めんたい延縄にしん、ぶりさわら漁業等凡て六大則され営業者の數内地人三二一、鮮人一六、八六二人を算し其の漁獲高において年五百萬圓製造高五百萬圓の巨額に上る、純山地費を除く沿岸住民は殆んど半漁半農を営んで居るところから前者に比べて餘程潤沢狀態が良さうである（清潟生）

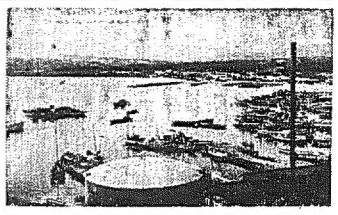
注文津港

## 生育頗る佳良
# 江陵にも緑肥
### 郡當局の積極的指導

自力更生部村振興の氣運は緑肥の普通狀態にまで可及し江陵郡徒來餘り顧られなかつた「アリーベッチ」も近時特に郡當局の積極的指導管轄の下に九月初旬より指定全部落をして總動員これが播種に努めしめてゐる結果は江陵邑洪川里に於て約十三町歩城面城山里に於て約十八町歩其他郡計畫に樂じ既定の指導面設を見た模様である郡當局の樂内でこれが實施を見たところ生育狀態良で分蘖歩合も良く、調水溝の設置等に既は他の郡に餘り見られぬ好成績を示して居りこの狀況からすれば來るべき收穫期に於ける豆類とこそは、相當期待に値するであらう（春川支局）

## 遂々たる將來
# 江陵電氣株式會社
### 堅實なる社業

江陵邑に根城を構へて嶺東文化産業の動脈交可を目指しつゝある江陵電氣株式會社は昭和二年十二月資本金十五萬圓を以て設立され開業置まれたる沿線に堅實の指導を添へて電化の更生に社力を鋭注せし結果は現在三百五十馬力のデーゼル發電機能によつて、地元江陵邑の外新里、二洞川面等に送電供給を行つて居り魚の都注文津の遊歩振りなどは興味深い力があり謂ふべくんは進んで江陵郡三陟郡への送電が決定本月中には彼地の照明化が實現する筈でありこれに伴ふ原珍郡までの延長擴充も又交通の施設と俟つて、更に遂々たるものがあり玄元社長崔鎬屋氏、取締役井手鑑取締役崔鎬集氏との懇勞力が願る期待されてゐる

## 道保健衛生の樞要
江原道立
# 江陵醫院
### 堂々たる新館工事

江陵邑に根城を構へて嶺東文化産業の動脈交可を目指しつゝある江陵電氣株式會社は昭和二年十二月資本金十五萬圓を以て設立され開業置まれたる沿線に堅實の指導を添へて電化の更生に社力を鋭注せし結果は現在三百五十馬力のデーゼル發電機能によつて、地元江陵邑の外新里、二洞川面等に送電供給を行つて居り魚の都注文津の遊歩振りなどは興味深い力があり謂ふべくんは進んで江陵郡三陟郡への送電が決定本月中には彼地の照明化が實現する筈でありこれに伴ふ原珍郡までの延長擴充も又交通の施設と俟つて、更に遂々たるものがあり玄元社長崔鎬屋氏、取締役井手鑑取締役崔鎬集氏との懇勞力が願る期待されてゐる

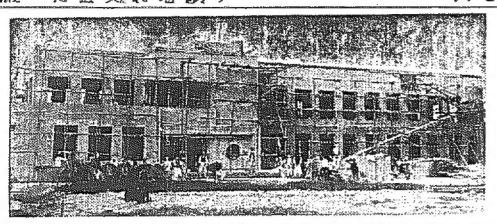

## 前途益々有望
# 江陵合同酒造株式會社
### 確立せるその販賣網

江陵郡一帯の酒類を一手に獲得し然かも生産販賣の兩途を合理化して健實なる發達を遂げつゝある江陵合同酒造株式會社は昭和六年六月大小區々たる郡内各業者を打つて一丸とせる資本金廿万圓の強力組織で社長崔鎬集氏を中心に

江陵邑の酒類は直接醸造、振興會更生部落の指導者部組織、婦人會の家化改善又は節約、生産組織、消費組合組織、産業組合、農山漁の助長奬勵等、農興に殆んど全力を傾注して猶は農産かを知らぬ狀態である、孫に沿海四十五里にして寒暖二流の交錯による海の寶庫は四季を通して廻游する主要魚族三十餘種を算し其の漁獲高は年五百萬圓製造高五百萬圓の巨額に上る、純山地費を除く沿岸住民は殆んど半漁半農を営んで居るところから前者に比べて餘程潤沢狀態が良さうである（清潟生）


注文津港

以上の業績となつて現れたために現在の嶺風では少からず發展を見た結果はさては新館増築となり總工費七萬五千圓餘を投じて最新式煙瓦造二階建の堂々たる新築工事に着手、京城間組の手によつて、既に去る十一月十七日上棟式も了へ遂日竣工に近づきつゝあり、今工事の概要をきくに總延坪三〇七坪の新館を從來の醫舎其他に充當煙瓦造二階建ベントハウス地下室付で其間取は階下――内科、婦人科、外科、應務、醫局、待合室、薬局、調剤室、事務室、院長室、看護婦室、病室、耳鼻科、歯科、會議室、病室――二階――産婦科、特殊病室、他十三室、階下室――産婦科といふ新らしい規模である

而して、吉野院長は慈恵醫院開設の翌年度慶尚道慶州慈恵醫院より現職に十有餘年を若年の父の如く仰かれ其の遺風能實なる崇高なる人格は嶺東の藥師組織として居る、其の新館建築に当り中院長の熱を熱ふて四方から集まつた特志者附が萬を超えた、さすがに藥師組織しい利益ではある、吉野院長は今高等二階級（動者）組四級動二等チャキ〳〵であるが陸内は共の手植に成る梅園前の大きな樹と共に一陽來復春の朗らかさ、和やかさで患者を見えつゝある（寫眞は吉野院長と新館）

# 水産試驗船「金剛山丸」
### 遠洋出漁者の福音

江陵では、工費五萬四千圓餘を投じて大型試驗船一、小型試驗船一隻を三重縣大湊市川道船所に委囑建造中であつたが愈よ去る九月五日進水式を道船所に於て行ひ夫より機關の現付繊装をなし十月廿七日竣工した

大型試驗船金剛山丸は第二級汽船の資格を有するデイゼル機關付二檣木造汽船で長さ七〇呎巾一六呎六吋、深さ七呎三吋總噸數四六、九一噸、新潟鐵工所製百五十馬力現力十個半であり小型試驗船蓬萊丸は主として流網延縄、漁業の調査試驗に使用するもので補助機關付帆船で長さ四二呎巾八呎六、深さ四呎總噸數八噸、柏原鐵工所製無注水式重油發動機一六馬力七節である

金剛山丸の船内は船尾艙、船尾士官室、機關室、暗室、總船長艙、船員室、艙員室、艙員室、電信室、電話室、以て新漁場の調査探索、新興漁業の指導に將又遠洋出漁者の保護に一大貢献を期待される（寫眞は金剛山丸）

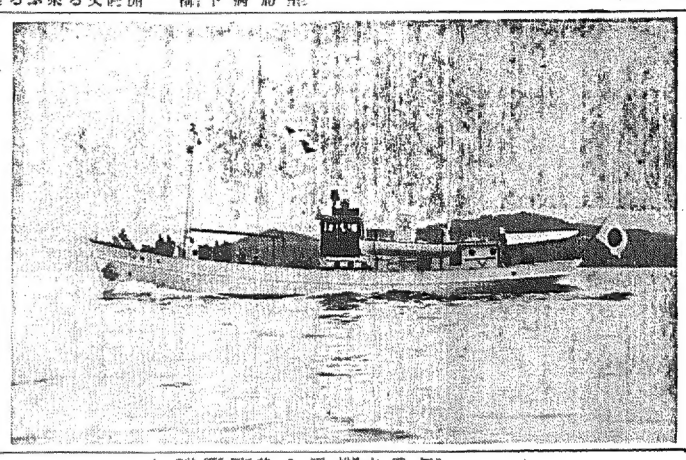

## 斷然光輝燦たる
# 三陟郡の形勢
### 農山漁の三柏子揃へて

豊富なる優良無煙炭で一躍聞知された三陟郡は又農漁村振興の優良郡としてさきに道本部から表彰され殊勲ある優勝旗を獲得して極盛期にある三陟郡の面目を施した郡守我平老氏「僕等だつたとでいふと謙遜する中にも熱誠の色を顕はして一層闘知